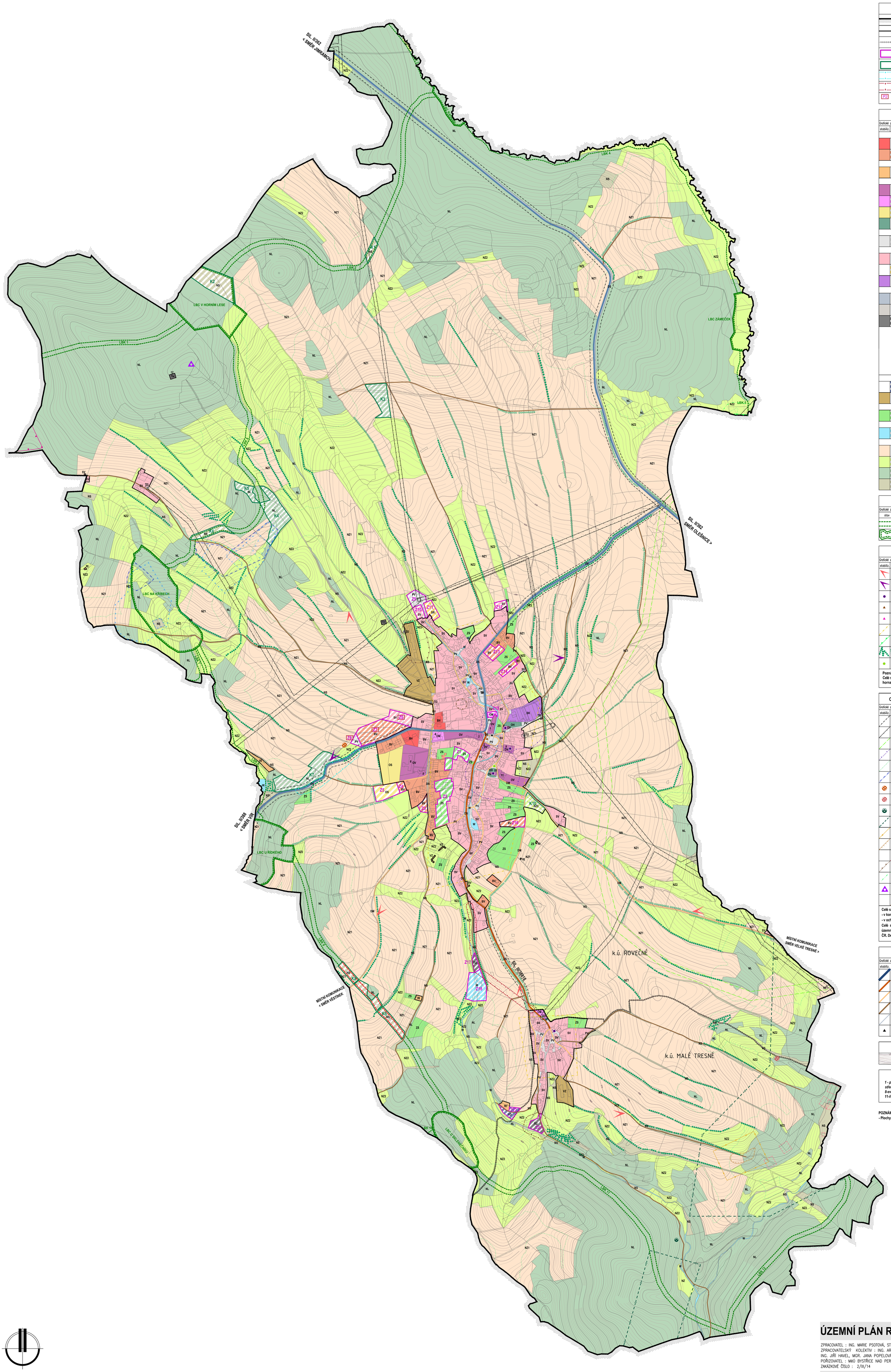

HRANICE A KORIDORY

- Hranice řešeného území
- Hranice zastavěného území k 01.09.2015
- Katastrální hranice
- Zx — Hranice zastavitelné plochy
- Kx — Hranice plochy změn v krajině
- Navržený koridor dopravní infrastruktury
- Navržený koridor technické infrastruktury
- P2 — Označení ploch k prověření územní studií

PLOCHY S ROZDÍLNÝM ZPŮSOBEM VYUŽITÍ

Grafické znázornění: stabiliz. / změn / rezerv

Plochy bydlení
- v bytových domech **(BH)**
- v rodinných domech – venkovské **(BV)**

Plochy rekreace
- plochy staveb pro rodinnou rekreaci **(RI)**

Plochy občanského vybavení
- veřejná infrastruktura **(OV)**
- komerční zařízení malá a střední **(OM)**
- tělovýchovná a sportovní zařízení **(OS)**
- hřbitovy **(OH)**

Plochy veřejných prostranství
- veřejná prostranství **(PV)**

Plochy smíšené obytné
- venkovské **(SV)**
- rekreační **(SR)**
- komerční **(SK)**

Plochy dopravní infrastruktury
- silniční doprava **(DS)**
- místní a účelová doprava **(DM)**

Plochy technické infrastruktury - inž. sítě
- zásobování vodou **(TI1)**
- čištění a odvádění odpadních vod **(TI2)**
- zásobování elektrickou energií **(TI3)**
- provozování elktronických komunikací **(TI4)**
- zásobování plynem **(TI5)**

Plochy výroby a skladování
- drobná a řemeslná výroba **(VD)**
- zemědělská výroba **(VZ)**

Plochy zelené
- soukromá a vyhrazená **(ZS)**

Plochy vodní a vodohospodářské
- vodní plochy a toky **(W)**

Plochy zemědělské
- orná půda **(NZ1)**
- trvalé travní porosty **(NZ2)**

Plochy lesní (NL)

Plochy smíšené nezastavěného území (NS)

ÚZEMNÍ SYSTÉM EKOLOGICKÉ STABILITY

Grafické znázornění ploch: stav / návrh

- Lokální biokoridor
- Lokální biocentrum

PŘÍRODNÍ A KULTURNÍ HODNOTY

Grafické znázornění: stabiliz. / změn / rezerv

- Místa příznivých pohledů a výhledů
- Místa nepříznivých pohledů a výhledů
- Nemovitá kulturní památka
- Pietní místo, válečný hrob
- Drobná památka místního významu
- Území s archelogickými nálezy - kategorie 2
- Přírodní památka Nyklovický potok
- Zeleň rozptýlená, aleje - interakční prvky ÚSES
- Významný strom

Poznámka :
Celé správní území obce Rovečné se nachází v přírodním parku Svratecká hornatina.

OCHRANNÁ A BEZPEČNOSTNÍ PÁSMA, OSTATNÍ LIMITY

Grafické znázornění: stabiliz. / změn / rezerv

- Ochranné pásmo silnice II. a III. třídy
- Ochranné pásmo VN el. vedení
- Bezpečnostní pásmo VTL plynovodu
- Pietní ochranné pásmo hřbitova
- Vzdálenost 50 m od hranice lesa
- Ochranné pásmo vodního zdroje II. stupně
- Stará ekologická zátěž - údaj ÚAP ORP Bystřice n./Pern.
- Stará ekologická zátěž - zjištěno průzkumem
- Poddolované území - bodové
- Poddolované území - plošné
- Chráněné ložiskové území
- Výhradní ložisko živcové suroviny č. 3 242400
- Stavební uzávěra
- Ochranné pásmo hygienické staveb
- Ochranné pásmo přírodní památky
- Trigonometrický bod I. třídy
- Limitní pásmo negativních vlivů od ČOV

Celé správní území obce Rovečné se nachází :
- v koridoru pro lety nízkých a přízemních výškách MO ČR
- v ochranném pásmu radiolokačního prostředku MO ČR
Celé správní území obce je vymezeným územím MO ČR, v němž lze vydat územní rozhodnutí a povolit stavby jen na základě závazného stanoviska MO ČR. Druhy výstavby jsou uvedeny v textové části odůvodnění ÚP Rovečné.

DOPRAVNÍ ZAŘÍZENÍ

Grafické znázornění: stabiliz. / změn / rezerv

- Silnice II. třídy
- Silnice III. třídy
- Místní komunikace
- Účelová komunikace
- Pěší komunikace
- Autobusová zastávka

VRSTEVNICE

- Interval vrstevnic po 2 m

VYBRANÁ ZAŘÍZENÍ

1 - polyfunkční dům, obecní úřad 2 - pošta 3 - dětský domov 4 - nákupní středisko 5-mateřská škola 6- základní škola 7-hasičská zbrojnice 8-evangelický kostel 9-evangelická fara 10-kostel sv. Martina 11-římsko-katolická fara 12-rozhledna Horní Les

POZNÁMKA :
- Plochy Z19 a Z20 byly vyřazeny po společném jednání.

0 250 500 m

ÚZEMNÍ PLÁN ROVEČNÉ - ODŮVODNĚNÍ

ZPRACOVATEL : ING. MARIE PSOTOVÁ, STUDIO P, NÁDRAŽNÍ 52, 59101 ŽĎÁR NAD SÁZ. IČ: 13648594
ZPRACOVATELSKÝ KOLEKTIV : ING. ARCH. JAN PSOTA, ING. MARIE PSOTOVÁ, PAVEL ONDRÁČEK, ING. JIŘÍ HAVEL, MGR. JANA POPELOVÁ
POŘIZOVATEL : MěÚ BYSTŘICE NAD PERNŠTEJNEM, ODBOR ÚZEMNÍHO PLÁNOVÁNÍ A STAVEBNÍHO ŘÁDU
ZAKÁZKOVÉ ČÍSLO : 2/IX/14 MĚŘÍTKO : 1: 5000 DATUM : BŘEZEN 2016

NÁVRH PRO VEŘEJNÉ PROJEDNÁNÍ

KOORDINAČNÍ VÝKRES

VÝKRES ČÍSLO : 01